

# IZMJENE I DOPUNE PROSTORNOG PLANA OPĆINE TUČEPI

## INFRASTRUKTURNI SUSTAVI I MREŽE

GRANICE

----- OBUHVAT PROSTORNOG PLANA

Postojeće Planirano

### ENERGETSKI SUSTAV ELEKTROENERGETIKA

Transformatorska i rasklopna postrojenja

○ ● TRAFOSTANICA 10 kV

Elektroprijenosni uređaji

----- KABEL 10 kV

———— DALEKOVID 110 kV

———— DALEKOVID 35 kV

———— DALEKOVID 10 kV

—X— DALEKOVID 10 kV - ukida se

----- KABEL 35 kV

----- KABEL 20(10)kV

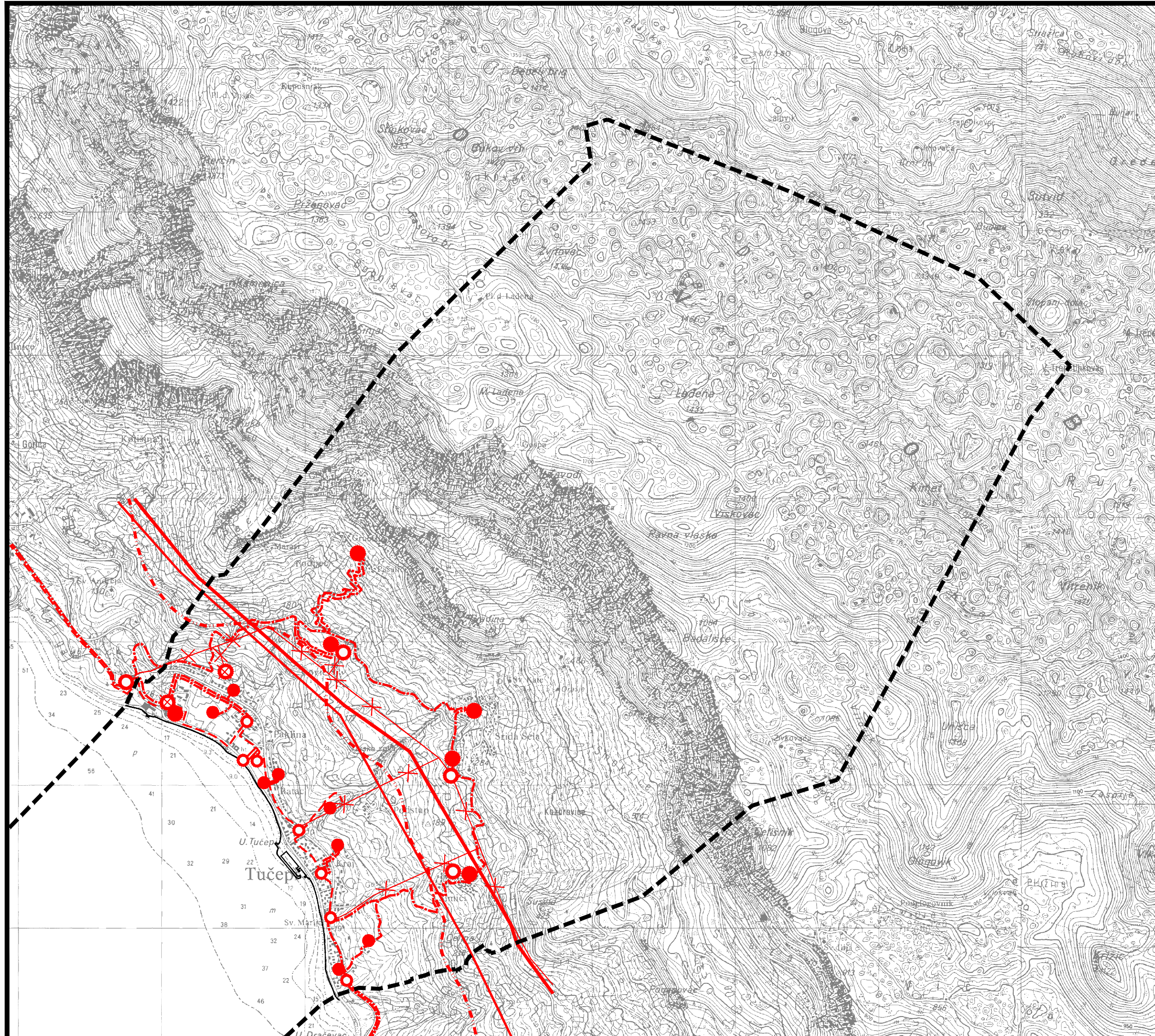

Županija:	SPLITSKO DALMATINSKA	
Grad:	OPĆINA TUČEPI	
Naziv prostornog plana:	IZMJENE I DOPUNE PROSTORNOG PLANA UREĐENJA OPĆINE TUČEPI	
Naziv kartografskog prikaza:	INFRASTRUKTURNI SUSTAVI MREŽE ENERGETSKI SUSTAV	
Broj kartografskog prikaza:	2.3	Mjerilo kartografskog prikaza: 1:25000
Odluka o izradi plana (službeno glasilo):	Odluka predstavničkog tijela o donošenju plana:	
"Glasnik Općine Tučepi" br. 01/2015.	"Glasnik Općine Tučepi" br. 11/2016.	
Javna rasprava (datum objave):	Javni uvid održan:	
Slobodna Dalmacija od 27.02.2016.	7. ožujka - 23. ožujka 2016.	
Pečat tijela odgovornog za provođenje javne rasprave:	Odgovorna osoba za provođenje javne rasprave:	
	Marian Mravičić, dipl. iur. (ime, prezime i potpis)	
Suglasnost na plan prema članku 108. Zakona o prostornom uređenju ("Narodne novine" br. 153/13.), broj suglasnosti klasa: 350-02/16-11/22 broj suglasnosti klasa: 350-02/16-11/22	urboj: 531-05-1-2-16-6 urboj: 531-05-16-10	datum: 12. srpnja 2016. datum: 1. rujna 2016.
Pravna osoba/tijelo koje je izradilo plan:	URBOS doo SPLIT Biro za prostorno planiranje, urbanizam i zaštitu okoliša	
Pečat pravne osobe/tijela koje je izradilo plan:	Odgovorna osoba:	
	MAJA MADIRACA, dipl. oec. (ime, prezime i potpis)	
Odgovorni voditelj:	GORDANA RADMAN, dipl. ing. arh.	
Stručni tim u izradi plana:	5. IVANA BUBIĆ, univ.spec.oec.	
1. GORDANA RADMAN, dipl. ing. arh.	6. ANA PASTUOVIĆ, mag. ing.aedif.	
2. MAJA MADIRACA, dipl. oec.	7. JELENA BOROTA, mag.ing.arh.	
3. dr.sc. ZORAN RADMAN, znanst.surad.	8. MISLAV MADIRACA, suradnik	
4. LARISA BAČIĆ, dipl. inž. građ.		
9. MLADEN ŽANIĆ, dipl. inž. el.		
Pečat predstavničkog tijela:	Predsjednik predstavničkog tijela:	
	MARKO ŠEVELJ (ime, prezime i potpis)	
Istovjetnost ovog prostornog plana s izvornikom ovjerava:	Pečat nadležnog tijela:	
(ime, prezime i potpis)		