

IZMJENE I DOPUNE PROSTORNOG PLANA OPĆINE TUČEPI

PROMET

GRANICE

----- OBUHVAT PROSTORNOG PLANA



Postojeće Planirano

CESTOVNI PROMET

-  DRŽAVNA BRZA CESTA
-  OSTALE DRŽAVNE CESTE
-  VAŽNIJE NERAZVRSTANE CESTE
-  MOST
-  GARAŽA

POMORSKI PROMET

MORSKE LUKE POSEBNE NAMJENE

-  MORSKA LUKA OTVORENA ZA JAVNI PROMET - LOKALNI ZNAČAJ
-  MORSKA LUKA POSEBNE NAMJENE ZA DJELATNOSTI:
LN - nautički turizam, LS - šport
-  UNUTARNJI PLOVNI PUT

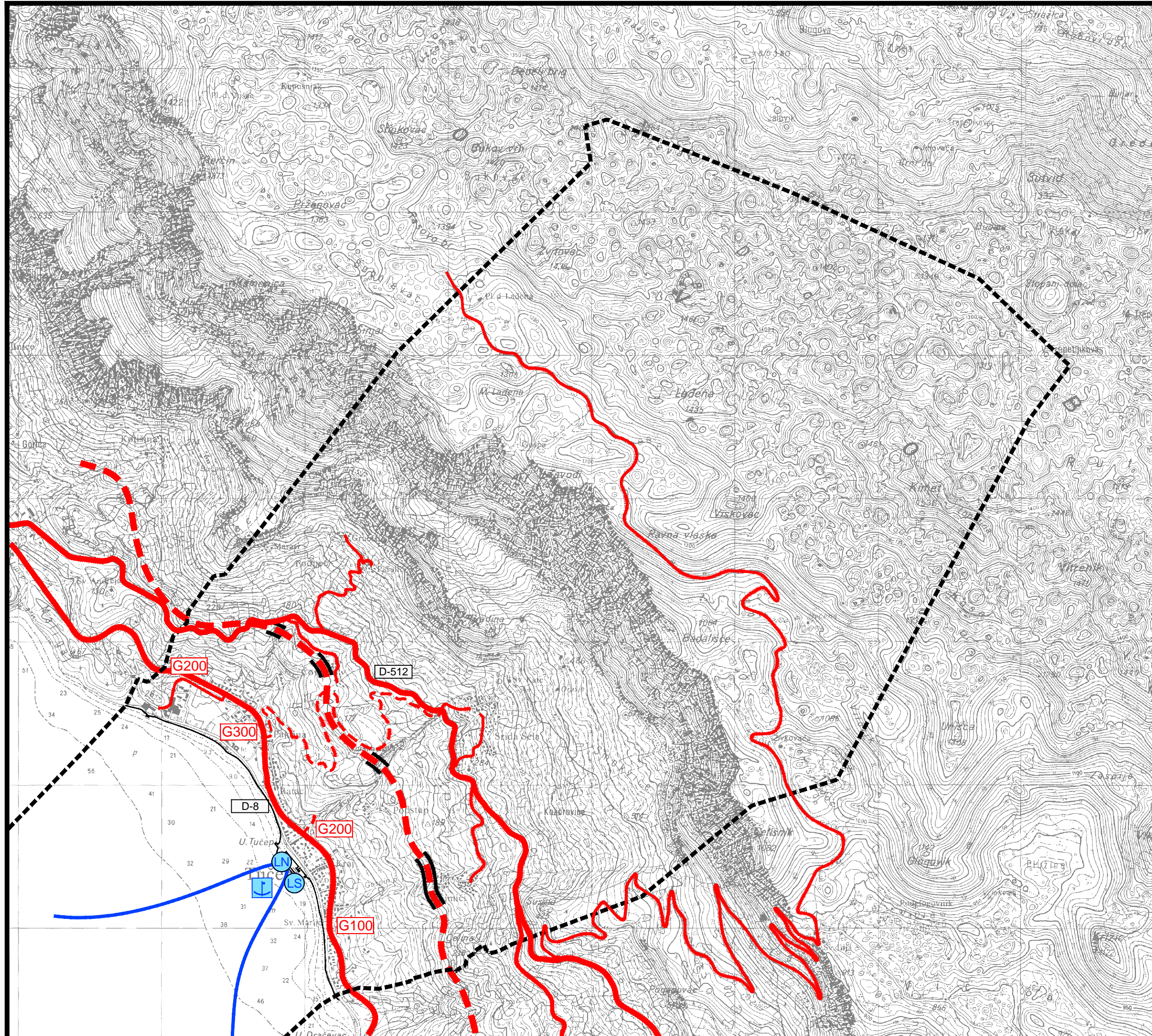



URBOS

BIRO ZA PROSTORNO PLANIRANJE,
URBANIZAM I ZAŠTITU OKOLIŠA
d.o.o. SPLIT, Karamanova 11
br. ug.: 661/15



Županija: SPLITSKO DALMATINSKA	
Grad: OPĆINA TUČEPI	
Naziv prostornog plana: IZMJENE I DOPUNE PROSTORNOG PLANA UREĐENJA OPĆINE TUČEPI	
Naziv kartografskog prikaza: PROMET	
Broj kartografskog prikaza: 2.1	Mjerilo kartografskog prikaza: 1:25000
Odluka o izradi plana (službeno glasilo): "Glasnik Općine Tučepi" br. 01/2015.	Odluka predstavničkog tijela o donošenju plana: "Glasnik Općine Tučepi" br. 11/2016.
Javna rasprava (datum objave): Slobodna Dalmacija od 27.02.2016.	Javni uvid održan: 7. ožujka - 23. ožujka 2016.
Pečat tijela odgovornog za provođenje javne rasprave:	Odgovorna osoba za provođenje javne rasprave: Marian Mravičić, dipl. iur. (ime, prezime i potpis)
Suglasnost na plan prema članku 108. Zakona o prostornom uređenju ("Narodne novine" br. 153/13.), broj suglasnosti klasa: 350-02/16-11/22 urbroj: 531-05-1-2-16-6 datum: 12. srpnja 2016. broj suglasnosti klasa: 350-02/16-11/22 urbroj: 531-05-16-10 datum: 1. rujna 2016.	
Pravna osoba/tijelo koje je izradilo plan: URBOS doo SPLIT Biro za prostorno planiranje, urbanizam i zaštitu okoliša	
Pečat pravne osobe/tijela koje je izradilo plan:	Odgovorna osoba: MAJA MADIRACA, dipl. oec. (ime, prezime i potpis)
Odgovorni voditelj: GORDANA RADMAN, dipl. ing. arh.	
Stručni tim u izradi plana:	
1. GORDANA RADMAN, dipl. ing. arh.	5. IVANA BUBIĆ, univ.spec.oec.
2. MAJA MADIRACA, dipl. oec.	6. ANA PASTUOVIĆ, mag. ing.aedif.
3. dr.sc. ZORAN RADMAN, znanst.surad.	7. JELENA BOROTA, mag.ing.arh.
4. LARISA BAČIĆ, dipl. inž. građ.	8. MISLAV MADIRACA, suradnik
9. _____	
Pečat predstavničkog tijela:	Predsjednik predstavničkog tijela: MARKO ŠEVELJ (ime, prezime i potpis)
Istovjetnost ovog prostornog plana s izvornikom ovjerava: (ime, prezime i potpis)	Pečat nadležnog tijela: